KAIS koolitused ja võrgustikud

KAIS koolitused

KAIS videokoolituse kursus on kasutajatele kättesaadav Digiriigi Akadeemias **https://digiriigiakadeemia.ee/**. Sisselogimine ID-kaardi, Mobiil-ID või Smart-ID-ga, koolituslink **Kursus: Kuluarvestuse infosüsteemi (KAIS) koolitus | Digiriigi Akadeemia õppeplatvorm.**

Koolitus on mõeldud kõigile, kes soovivad õppida kasutama KAIS-i või täiendada oma teadmisi ja oskusi süsteemi kasutamisel.

Koolituse eesmärk on tutvustada ja juhendada riigi kuluarvestuse infosüsteemi kasutamist Eesti tegevuspõhise riigieelarve koostamiseks.

KAIS koolitus koosneb üheksast videokoolitusest. Teemad on omavahel seotud, mistõttu soovitame kõik üheksa videokoolitust järjest läbida, et saada terviklik teadmine kuluarvestuse protsessi kõigist osadest.

Kursuse videod on mõeldud läbimiseks igal ajal, et toetada Sind tööalaselt KAIS-i süsteemi kasutamisel.

KAIS videokoolituse 9 osa käsitlevad:

1. **Kuluarvestuse infosüsteemi (KAIS) tarkvarad**

Kursus: Kuluarvestuse infosüsteemi (KAIS) koolitus | Digiriigi Akadeemia õppeplatvorm - milliseid KAIS-i tarkvarasid kasutatakse eelarve koostamisel, kes on süsteemi kasutajad ja millised õigused neil on.

2. **Kuluarvestuse protsess ja selleks kasutatavad andmed**

Kursus: Kuluarvestuse infosüsteemi (KAIS) koolitus, Teema: 2 Kuluarvestuse protsess ja selleks kasutatavad andmed | Digiriigi Akadeemia õppeplatvorm- mis tegevusi ja millises järjekorras teostatakse kulude arvestamise protsessis ja mis andmeid selleks kasutatakse.

3. **Kuluarvestuse metoodika ja jagamisreeglite koostamine**

Kursus: Kuluarvestuse infosüsteemi (KAIS) koolitus, Teema: 3 Kuluarvestuse metoodika ja jagamisreeglite koostamine | Digiriigi Akadeemia õppeplatvorm- millist kulude arvestamise metoodikat kasutatakse tegevuspõhise eelarve koostamiseks, mis on jagamisreegel ja kuidas jagamisreegleid koostatakse, kuluarevstuse protsessi etapid.

4. **Jagamisreeglite haldamine**

Kursus: Kuluarvestuse infosüsteemi (KAIS) koolitus, Teema: 4 Jagamisreeglite haldamine | Digiriigi Akadeemia õppeplatvorm- miks jagamisreeglid muutuvad, kuidas neid muudetakse, mis on erimärgid ja kuidas neid kasutatakse ning mida on oluline meeles pidada jagamisreeglite haldamisel.

5. **Eelarve ja selle täitmise ning jagamisreeglite teisendamine paigaldustabelite vormi (SAS EG)**

Kursus: Kuluarvestuse infosüsteemi (KAIS) koolitus, Teema: 5 Eelarve ja selle täitmise ning jagamisreeglite teisendamine paigaldustabelite vormi (SAS EG) | Digiriigi Akadeemia õppeplatvorm- kuidas jagamisreeglid, jagamisreeglite järjekord ja riigiasutuse eelarve andmed imporditakse Excelist kuluarvestuse infosüsteemi, kust ja kuidas lisatakse juurde eelarve täitmine, välimised kulud ja

erisoodustuse kulud, kuidas kontrollitakse finantsandmeid ja jagamisreegleid ning miks ja kuidas teisendatakse kogu kuluarvestuse algandmestik CPM paigaldustabelite vormi.

6. **Teenuste ja teiste väljundite eelarve ja selle täitmise kalkuleerimine**

Kursus: Kuluarvestuse infosüsteemi (KAIS) koolitus, Teema: 6 Teenuste ja teiste väljundite eelarve ja selle täitmise kalkuleerimine | Digiriigi Akadeemia õppeplatvorm- kuidas imporditakse paigaldustabelid CPMi, kuidas teenuste ja teiste väljundite eelarved välja kalkuleeritakse, kuidas ja miks seadistatakse faktitabeli konfiguratsioon ja genereeritakse faktitabel tarkvaras CPM.

7. **Tegevuspõhise eelarve ja selle täitmise andmete täiendamine ja konsolideerimine (SAS EG)**

Kursus: Kuluarvestuse infosüsteemi (KAIS) koolitus, Teema: 7 Tegevuspõhise eelarve ja selle täitmise andmete täiendamine ja konsolideerimine (SAS EG) | Digiriigi Akadeemia õppeplatvorm- miks, kuidas ja mis andmetega tegevuspõhise eelarve ja selle täitmise andmeid täiendatakse ja kuidas riigiasutuste tegevuspõhine eelarve ja selle täitmine kokku konsolideeritakse.

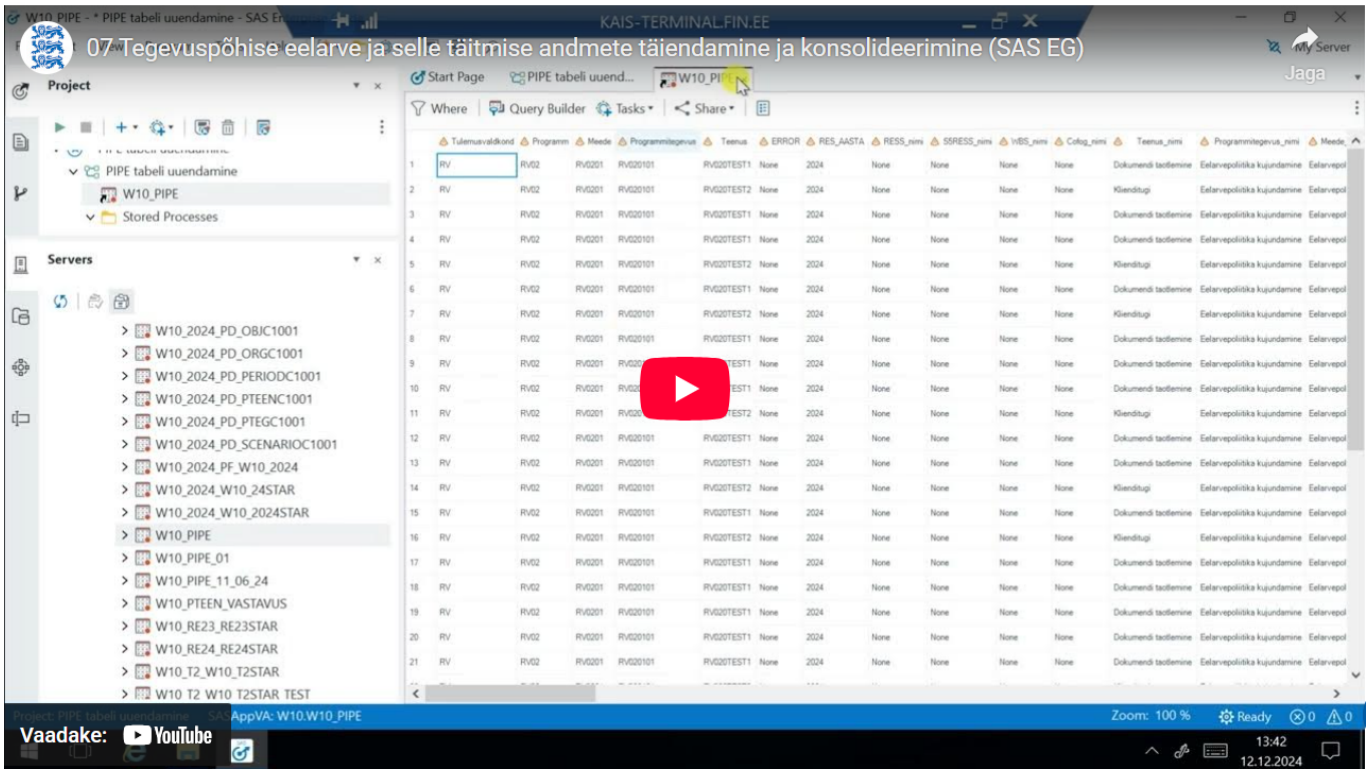

8. **Aruandlus (SAS VA)**

Kursus: Kuluarvestuse infosüsteemi (KAIS) koolitus, Teema: 8 Aruandlus (SAS VA) | Digiriigi Akadeemia õppeplatvorm- mis funktsioone kasutatakse aruannete koostamiseks, kuidas lisatakse andmed aruandesse, kuidas valida või muuta aruande stiili ning kuidas vaadata ja jagada aruannet teiste kasutajatega.

9. **Näide. Andmete liikumine läbi kuluarvestuse protsess**

Kursus: Kuluarvestuse infosüsteemi (KAIS) koolitus, Teema: 9 Näide. Andmete liikumine läbi kuluarvestuse protsessi | Digiriigi Akadeemia õppeplatvorm- mis tegevusi ja mis järjekorras on tarvis teha tegevuspõhise eelarve muutmiseks kuluarvestuse infosüsteemis.

KAIS võrgustikud

Korraldame KAIS kasutajatele võrgustikke, kus anname edasi infot, mis on seotud kuluarvestuse metoodika ja tehniliste lahenduste uuendustega. Jagame parimaid praktikaid. Teeme koos kulumudeleid puudutavaid otsuseid.

Peamine sihtgrupp: riigiasutuste modelleerijad

Toimumise kuupäevadest antakse sihtgrupile eelnevalt teada e-kirja teel.

Viimane KAIS võrgustik toimus 01.04.2026

Võrgustike materjalid:

Kulumudelite hindamine

KAIS võrgustik 01.04.2026.pdf | 2.36 MB | pdf

Vorgustik_29.01.2025.pdf | 1.64 MB | pdf

Vorgustik_27.08.2024.pdf | 1.12 MB | pdf

Kontakt: ulla.viin@fin.ee; aili.armvaart@fin.ee

Viimati uuendatud 02.04.2026